

RENDICONTO DELLE SPESE SOSTENUTE IN CAMPAGNA ELETTORALE

DICHIARAZIONE SOSTITUTIVA DI ATTO DI NOTORIETA' (ART. 47 D.P.R. 28 DICEMBRE 2000, N. 445)

Il Sig. OFFIDANI RENZO nato a S. ELPIDIO A MARE il 20/12/1947 cittadino Italiano e residente a S. ELPIDIO A MARE Via DELLA COSTITUZIONE Tel. 3392588403
e Sig. OFFIDANI ALESSANDRO nato a S. ELPIDIO A MARE il 03.07.1991 cittadino Italiano e residente a S. ELPIDIO A MARE Via TOSCANA 69 Tel. 3392452485

Consapevoli che chiunque rilascia dichiarazioni mendaci, forma atti falsi o ne fa uso è punito ai sensi del codice penale e delle leggi speciali in materia, ai sensi dell'art. 30 della legge 25 marzo 1993, n. 81 ed dell'art. 21 del vigente Statuto Comunale, DICHIARANO in qualità di **DELEGATI DELLA LISTA** il rendiconto delle spese sostenute dai candidati alla carica di **CONSIGLIERE COMUNALE** e dalla lista recante il contrassegno : "Cerchio rosso, sfondo interno bianco. Nella parte superiore, al centro, vi è la scritta "SINISTRA", di colore rosso. Subito sotto, in fila orizzontale e di dimensione minore, vi sono tre parole scritte in stampatello, tutte con la prima lettera maiuscola: "Lavoro" (colorata in rosso), "Salute" (in nero), "Ecologia" (in verde). Tutte e tre le parole sono leggermente inclinate verso destra. Sotto le tre parole vi è il disegno stilizzato, in bianco e nero, di Sant'Elpidio a Mare. Il disegno è interrotto, nella parte inferiore, da una fascia diagonale di colore rosso, che è seguita da altre fasce colorate della medesima profondità (a parte l'ultima), che man mano si restringono in lunghezza, seguendo l'ampiezza del cerchio. Esse sono di colori diversi: dopo il rosso, arancione, giallo, verde, celeste, blu e viola. Tutte queste linee, che riempiono la parte inferiore del simbolo, sono inclinate di 8° in senso antiorario. Al centro di questo insieme di linee, nella parte inferiore del simbolo, vi è la scritta bianca "per Sant'Elpidio". Più giù ci sono le due parole "ALESSANDRINI SINDACO", con la seconda subito sotto alla prima.", nella campagna elettorale per l'elezione diretta del Sindaco e del Consiglio Comunale del Comune di **SANTELPIDIO A MARE** che ha avuto luogo il 12 Giugno 2022

BILANCIO CONSUNTIVO DELLA SPESA ELETTORALE

DESCRIZIONE	IMPORTO
Spese postali	
Spese telefoniche	
Spese di personale	
Affitto locali	
Spese per automezzi	
Spese tipografiche	
Propaganda radio-televisiva	
Spese varie per manifestazioni e propaganda	720 €
TOTALE	720 €

La relativa documentazione contabile è agli atti presso la sede di S. ELPIDIO A MARE

FIRMA Renzo Offidani

FIRMA Alessandro Offidani

COMUNE DI _____

N. _____ del registro delle pubblicazioni

Il sottoscritt, in relazione alle vigenti disposizioni in materia di pubblicità del bilancio preventivo di spesa per la campagna elettorale del _____,

DICHIARA

che il presente documento è stato pubblicato all'albo pretorio dal _____ al _____

Data _____

Firma _____

REPUBBLICA ITALIANA
MINISTERO DELL'INTERNO

CA2828111

CARTA DI IDENTITÀ / IDENTITY CARD

COMUNE DI MARINELLA
SANT'ELPIDIO A MARE

COGNOME / SURNAME

DEFIDANI

NOME / NAME

ALESSANDRO

LUOGO DI NASCITA

PLACE AND DATE OF BIRTH

SANT'ELPIDIO A MARE (AP) 03.07.1991

SESSO

SEX

M

STATURA

HEIGHT

180

EMISSIONE / ISSUING

22.09.2020

FIRMA DEL TITOLARE

HOLDER'S SIGNATURE

[Handwritten signature]

CITADINANZA
NATIONALITY

ITA

SCADENZA / EXPIRY

03.07.2031

539757



VK9C

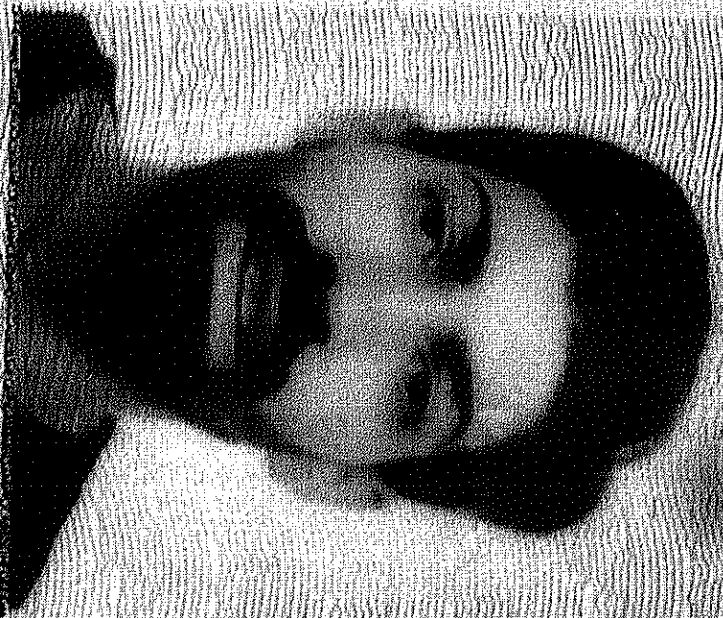

RENDICONTO DELLE SPESE SOSTENUTE IN CAMPAGNA ELETTORALE
DICHIARAZIONE SOSTITUTIVA DI ATTO DI NOTORIETA' (ART. 47 D.P.R. 28 DICEMBRE 2000, N. 445)

Il Sig. ANTOLINI MARUSKA
nato S. ELPIDIO A MARE il 08.03.1975 cittadino italiano e residente
a S. ELPIDIO A MARE Via STR. LUNGO TENNA n. 1924 tel. 351879866

Consapevole che chiunque rilascia dichiarazioni mendaci, forma atti falsi o ne fa uso è punito ai sensi del codice penale e delle leggi speciali in materia, ai sensi dell'art. 30 della legge 25 marzo 1993, n. 81 ed dell'art. 21 del vigente Statuto Comunale, qui di seguito **DICHIARA** il bilancio consuntivo di spesa per la campagna elettorale relativa all'elezione del Sindaco e del Consiglio Comunale del Comune di **SANTELPIDIO A MARE** che si svolgerà il 12 Giugno 2022 **PER SOSTENERE LA PROPRIA CANDIDATURA A CONSIGLIERE COMUNALE** e la lista avente il contrassegno: "Cerchio rosso, sfondo interno bianco. Nella parte superiore, al centro, vi è la scritta "SINISTRA", di colore rosso. Subito sotto, in fila orizzontale e di dimensione minore, vi sono tre parole scritte in stampatello, tutte con la prima lettera maiuscola: "Lavoro" (colorata in rosso), "Salute" (in nero), "Ecologia" (in verde). Tutte e tre le parole sono leggermente inclinate verso destra. Sotto le tre parole vi è il disegno stilizzato, in bianco e nero, di Sant'Elpidio a Mare. Il disegno è interrotto, nella parte inferiore, da una fascia diagonale di colore rosso, che è seguita da altre fasce colorate della medesima profondità (a parte l'ultima), che man mano si restringono in lunghezza, seguendo l'ampiezza del cerchio. Esse sono di colori diversi: dopo il rosso, arancione, giallo, verde, celeste, blu e viola. Tutte queste linee, che riempiono la parte inferiore del simbolo, sono inclinate di 8° in senso antiorario. Al centro di questo insieme di linee, nella parte inferiore del simbolo, vi è la scritta bianca "per Sant'Elpidio". Più giù ci sono le due parole "ALESSANDRINI SINDACO", con la seconda subito sotto alla prima."

BILANCIO CONSUNTIVO DELLA SPESA ELETTORALE

DESCRIZIONE	IMPORTO
Spese postali	
Spese telefoniche	
Spese di personale	
Affitto locali	
Spese per automezzi	
Spese tipografiche	
Propaganda radio-televisiva	
Spese varie per manifestazioni e propaganda	80 €
TOTALE	80 €

La relativa documentazione contabile è agli atti presso la sede di S. ELPIDIO A MARE

FIRMA



COMUNE DI _____
N. _____ del registro delle pubblicazioni

___I___ sottoscritt___, in relazione alle vigenti disposizioni in materia di pubblicità del bilancio preventivo di spesa per la campagna elettorale del _____.

DICHIARA

che il presente documento è stato pubblicato all'albo pretorio dal _____ al _____
Data _____

Firma

REPUBBLICA ITALIANA
MINISTERO DELL'INTERNO
CARTA DI IDENTITÀ / IDENTITY CARD

COGNOME / SURNAME
SANTAPIDIO

COGNOME / SURNAME
SANTAPIDIO

COGNOME / NAME
MARILISA

LUOGO E DATA DI NASCITA
ACQUARO (GE) 08.09.1975
SANTAPIDIO A MARE (AP) 08.09.1975

SESSO
F

STAGIONE
163

CITTOINQUENZA
NATIONALITY
ITA

EMISSIONE / VALIDITY
23.08.2011

TERMINAZIONE / EXPIRY
08.09.2031

FIRMA DEL TITOLARE
MARIO SANTAPIDIO

091914

100-35141
 FBI-PC
 NTLM37898324V

[illegible]

INDIRIZZO DI RESIDENZA E ARRETRATI
STRADA LUNGO TENNA, N. 1924 SANT'ELPIDIO A MARE (FM)

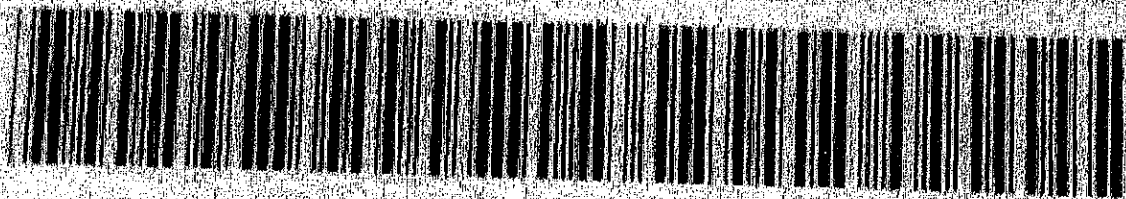

C<ITACA21585JS6<<<<<<<<<<<<<<<
7509085F3109085ITA<<<<<<<<<<<<<<<
ANTOLINI<<MARUSKA<<<<<<<<<<<<<<<

RENDICONTO DELLE SPESE SOSTENUTE IN CAMPAGNA ELETTORALE
DICHIARAZIONE SOSTITUTIVA DI ATTO DI NOTORIETA' (ART. 47 D.P.R. 28 DICEMBRE 2000, N. 445)

Il Sig. BEATO GRACE
nato MONTESANTO il 05.06.1990 cittadino ITALIANO e residente
a S. ELPIDIO A MARE Via CALATAFIMI n. 01 tel. 338 2053467

Consapevole che chiunque rilascia dichiarazioni mendaci, forma atti falsi o ne fa uso è punito ai sensi del codice penale e delle leggi speciali in materia, ai sensi dell'art. 30 della legge 25 marzo 1993, n. 81 ed dell'art. 21 del vigente Statuto Comunale, qui di seguito **DICHIARA** il bilancio consuntivo di spesa per la campagna elettorale relativa all'elezione del Sindaco e del Consiglio Comunale del Comune di **SANTELPIDIO A MARE** che si svolgerà il 12 Giugno 2022 PER SOSTENERE LA PROPRIA CANDIDATURA A **CONSIGLIERE COMUNALE** e la lista avente il contrassegno: "Cerchio rosso, sfondo interno bianco. Nella parte superiore, al centro, vi è la scritta "SINISTRA", di colore rosso. Subito sotto, in fila orizzontale e di dimensione minore, vi sono tre parole scritte in stampatello, tutte con la prima lettera maiuscola: "Lavoro" (colorata in rosso), "Salute" (in nero), "Ecologia" (in verde). Tutte e tre le parole sono leggermente inclinate verso destra. Sotto le tre parole vi è il disegno stilizzato, in bianco e nero, di Sant'Elpidio a Mare. Il disegno è interrotto, nella parte inferiore, da una fascia diagonale di colore rosso, che è seguita da altre fasce colorate della medesima profondità (a parte l'ultima), che man mano si restringono in lunghezza, seguendo l'ampiezza del cerchio. Esse sono di colori diversi: dopo il rosso, arancione, giallo, verde, celeste, blu e viola. Tutte queste linee, che riempiono la parte inferiore del simbolo, sono inclinate di 8° in senso antiorario. Al centro di questo insieme di linee, nella parte inferiore del simbolo, vi è la scritta bianca "per Sant'Elpidio". Più giù ci sono le due parole "ALESSANDRINI SINDACO", con la seconda subito sotto alla prima."

BILANCIO CONSUNTIVO DELLA SPESA ELETTORALE

DESCRIZIONE	IMPORTO
Spese postali	
Spese telefoniche	
Spese di personale	
Affitto locali	
Spese per automezzi	
Spese tipografiche	
Propaganda radio-televisiva	
Spese varie per manifestazioni e propaganda	
TOTALE	/

La relativa documentazione contabile è agli atti presso la sede di S. ELPIDIO A MARE

FIRMA Beato Grace

COMUNE DI _____
N. _____ del registro delle pubblicazioni

___I___ sottoscritt___, in relazione alle vigenti disposizioni in materia di pubblicità del bilancio preventivo di spesa per la campagna elettorale del _____,

DICHIARA

che il presente documento è stato pubblicato all'albo pretorio dal _____ al _____
Data _____

Firma

PATENTE DI GUIDA REPUBBLICA ITALIANA

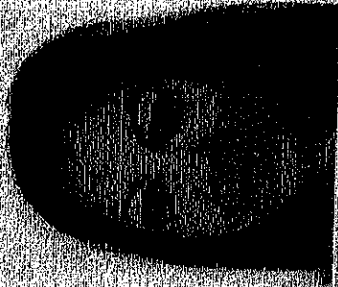
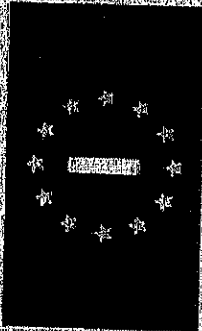

1. BEATO

2. GRACE

3. 05/04/90 MONTEGRANARO (AP)

4a. 06/07/2018 4c. MIT-UCO

4b. 05/04/2029

5. U18E82032S

7.

Beato

9. AM B

13.

9.

10.

11.

12.

AM	05	19/01/13	05/04/29	
A1	05			
A2	05			
A	05			
B1	05			
B	05	07/07/08	05/04/29	
C1	05			
C	05			
D1	05			
D	05			
BE	05			
CIE	05			
CE	05			
DIE	05			
DE	05			

12. 71 AP5152566M

AH 5039981

1. Cognome 2. Nome 3. Data e luogo di nascita 4a. Data del rilascio 4b. Data di scadenza 4c. Rilasciata da 5. Numero della patente 10. Valida dal 11. Valida fino al 12. Codici

ISTITUTO FOCCIA E ZITCA BELLO SWISSA 1004 - ROMA mod. MC 720P

RENDICONTO DELLE SPESE SOSTENUTE IN CAMPAGNA ELETTORALE
DICHIARAZIONE SOSTITUTIVA DI ATTO DI NOTORIETA' (ART. 47 D.P.R. 28 DICEMBRE 2000, N. 445)

Il Sig. BIANCUCCI MIRELLA
nato S. ELPIDIO A MARE il 02.12.1961 cittadino ITALIANO e residente
a S. ELPIDIO A MARE Via CONICCHIO n. 20 tel. 3836325514

Consapevole che chiunque rilascia dichiarazioni mendaci, forma atti falsi o ne fa uso è punito ai sensi del codice penale e delle leggi speciali in materia, ai sensi dell'art. 30 della legge 25 marzo 1993, n. 81 ed dell'art. 21 del vigente Statuto Comunale, qui di seguito **DICHIARA** il bilancio consuntivo di spesa per la campagna elettorale relativa all'elezione del Sindaco e del Consiglio Comunale del Comune di **SANTELPIDIO A MARE** che si svolgerà il 12 Giugno 2022 **PER SOSTENERE LA PROPRIA CANDIDATURA A CONSIGLIERE COMUNALE** e la lista avente il contrassegno: "Cerchio rosso, sfondo interno bianco. Nella parte superiore, al centro, vi è la scritta "SINISTRA", di colore rosso. Subito sotto, in fila orizzontale e di dimensione minore, vi sono tre parole scritte in stampatello, tutte con la prima lettera maiuscola: "Lavoro" (colorata in rosso), "Salute" (in nero), "Ecologia" (in verde). Tutte e tre le parole sono leggermente inclinate verso destra. Sotto le tre parole vi è il disegno stilizzato, in bianco e nero, di Sant'Elpidio a Mare. Il disegno è interrotto, nella parte inferiore, da una fascia diagonale di colore rosso, che è seguita da altre fasce colorate della medesima profondità (a parte l'ultima), che man mano si restringono in lunghezza, seguendo l'ampiezza del cerchio. Esse sono di colori diversi: dopo il rosso, arancione, giallo, verde, celeste, blu e viola. Tutte queste linee, che riempiono la parte inferiore del simbolo, sono inclinate di 8° in senso antiorario. Al centro di questo insieme di linee, nella parte inferiore del simbolo, vi è la scritta bianca "per Sant'Elpidio". Più giù ci sono le due parole "ALESSANDRINI SINDACO", con la seconda subito sotto alla prima."

BILANCIO CONSUNTIVO DELLA SPESA ELETTORALE

DESCRIZIONE	IMPORTO
Spese postali	
Spese telefoniche	
Spese di personale	
Affitto locali	
Spese per automezzi	
Spese tipografiche	
Propaganda radio-televisiva	
Spese varie per manifestazioni e propaganda	<u>80€</u>
TOTALE	<u>80€</u>

La relativa documentazione contabile è agli atti presso la sede di S. ELPIDIO A MARE

FIRMA Bianucci Mirella

COMUNE DI _____

N. _____ del registro delle pubblicazioni

 sottoscritt__, in relazione alle vigenti disposizioni in materia di pubblicità del bilancio preventivo di spesa per la campagna elettorale del _____,

DICHIARA

che il presente documento è stato pubblicato all'albo pretorio dal _____ al _____

Data _____

Firma



REPUBBLICA ITALIANA
MINISTERO DELL'INTERNO

CA33509CZ

CARTA DI IDENTITÀ / IDENTITY CARD

COGNOME / SURNAME
SANTEPIDIO A MARE

COGNOME / SURNAME

BIANCUCCI

NOME / NAME

MIRELLA

LUOGO E DATA DI NASCITA

PLACE AND DATE OF BIRTH

SANTEPIDIO A MARE (AP) 02.12.1961

SESSO

STATURA

CITTADELLANZA

F

HEIGHT

NATIONALITY

F

147

ITA

EMISSIONE / ISSUING

SCADENZA / EXPIRY

02.01.2019

02.12.2028

FIRMA DEL TITOLARE

HOLDER'S SIGNATURE

Patrizia Biancucci

565098



RENDICONTO DELLE SPESE SOSTENUTE IN CAMPAGNA ELETTORALE
DICHIARAZIONE SOSTITUTIVA DI ATTO DI NOTORIETA' (ART. 47 D.P.R. 28 DICEMBRE 2000, N. 445)

Il Sig. DI CLEMENTI SAURO
nato S. ELPIDIO A MARE il 23.09.1963 cittadino ITALIANO e residente
a S. ELPIDIO A MARE Via 1° MAGGIO n. 181 tel. 328641488

Consapevole che chiunque rilascia dichiarazioni mendaci, forma atti falsi o ne fa uso è punito ai sensi del codice penale e delle leggi speciali in materia, ai sensi dell'art. 30 della legge 25 marzo 1993, n. 81 ed dell'art. 21 del vigente Statuto Comunale, qui di seguito **DICHIARA** il bilancio consuntivo di spesa per la campagna elettorale relativa all'elezione del Sindaco e del Consiglio Comunale del Comune di **SANTELPIDIO A MARE** che si svolgerà il 12 Giugno 2022 PER SOSTENERE LA PROPRIA CANDIDATURA A **CONSIGLIERE COMUNALE** e la lista avente il contrassegno: "Cerchio rosso, sfondo interno bianco. Nella parte superiore, al centro, vi è la scritta "SINISTRA", di colore rosso. Subito sotto, in fila orizzontale e di dimensione minore, vi sono tre parole scritte in stampatello, tutte con la prima lettera maiuscola: "Lavoro" (colorata in rosso), "Salute" (in nero), "Ecologia" (in verde). Tutte e tre le parole sono leggermente inclinate verso destra. Sotto le tre parole vi è il disegno stilizzato, in bianco e nero, di Sant'Elpidio a Mare. Il disegno è interrotto, nella parte inferiore, da una fascia diagonale di colore rosso, che è seguita da altre fasce colorate della medesima profondità (a parte l'ultima), che man mano si restringono in lunghezza, seguendo l'ampiezza del cerchio. Esse sono di colori diversi: dopo il rosso, arancione, giallo, verde, celeste, blu e viola. Tutte queste linee, che riempiono la parte inferiore del simbolo, sono inclinate di 8° in senso antiorario. Al centro di questo insieme di linee, nella parte inferiore del simbolo, vi è la scritta bianca "per Sant'Elpidio". Più giù ci sono le due parole "ALESSANDRINI SINDACO", con la seconda subito sotto alla prima."

BILANCIO CONSUNTIVO DELLA SPESA ELETTORALE

DESCRIZIONE	IMPORTO
Spese postali	
Spese telefoniche	
Spese di personale	
Affitto locali	
Spese per automezzi	
Spese tipografiche	
Propaganda radio-televisiva	
Spese varie per manifestazioni e propaganda	80€
TOTALE	80€

La relativa documentazione contabile è agli atti presso la sede di S. ELPIDIO A MARE

FIRMA 

COMUNE DI _____

N. _____ del registro delle pubblicazioni

___I___ sottoscritt___, in relazione alle vigenti disposizioni in materia di pubblicità del bilancio preventivo di spesa per la campagna elettorale del _____,

DICHIARA

che il presente documento è stato pubblicato all'albo pretorio dal _____ al _____

Data _____

Firma

REPUBBLICA ITALIANA

MINISTERO DELL'INTERNO

DIREZIONE GENERALE

UFFICIO DI AMMINISTRAZIONE

UFFICIO DI AMMINISTRAZIONE

UFFICIO DI AMMINISTRAZIONE

UFFICIO DI AMMINISTRAZIONE

UFFICIO DI AMMINISTRAZIONE

UFFICIO DI AMMINISTRAZIONE

UFFICIO DI AMMINISTRAZIONE

UFFICIO DI AMMINISTRAZIONE

UFFICIO DI AMMINISTRAZIONE

UFFICIO DI AMMINISTRAZIONE

UFFICIO DI AMMINISTRAZIONE

CA9600000

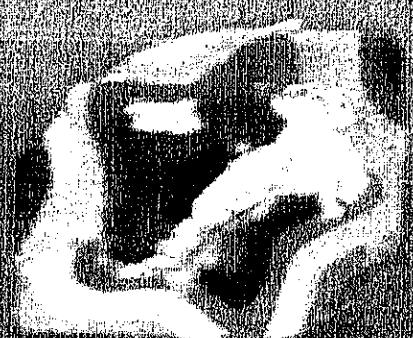

UFFICIO DI AMMINISTRAZIONE

UFFICIO DI AMMINISTRAZIONE

UFFICIO DI AMMINISTRAZIONE

UFFICIO DI AMMINISTRAZIONE

53984

UFFICIO DI AMMINISTRAZIONE

IL MONDO DEL PADRE E DELLA MADRE O DI CHI NE FA LE VECI
E DI CHI NE FA LE VECI

IL MONDO DEL PADRE E DELLA MADRE O DI CHI NE FA LE VECI
E DI CHI NE FA LE VECI

IL MONDO DEL PADRE E DELLA MADRE O DI CHI NE FA LE VECI
E DI CHI NE FA LE VECI

IL MONDO DEL PADRE E DELLA MADRE O DI CHI NE FA LE VECI
E DI CHI NE FA LE VECI

IL MONDO DEL PADRE E DELLA MADRE O DI CHI NE FA LE VECI
E DI CHI NE FA LE VECI

IL MONDO DEL PADRE E DELLA MADRE O DI CHI NE FA LE VECI
E DI CHI NE FA LE VECI

RENDICONTO DELLE SPESE SOSTENUTE IN CAMPAGNA ELETTORALE
DICHIARAZIONE SOSTITUTIVA DI ATTO DI NOTORIETA' (ART. 47 D.P.R. 28 DICEMBRE 2000, N. 445)

Il Sig. FULI MENI JOSE LOIS
nato CARACAS (VENEZUELA) il 24.01.1990 cittadino ITALIANO e residente
a S. ELPIDIO A MARE Via CELESTE n. 12 tel. 3349987872

Consapevole che chiunque rilascia dichiarazioni mendaci, forma atti falsi o ne fa uso è punito ai sensi del codice penale e delle leggi speciali in materia, ai sensi dell'art. 30 della legge 25 marzo 1993, n. 81 ed dell'art. 21 del vigente Statuto Comunale, qui di seguito **DICHIARA** il bilancio consuntivo di spesa per la campagna elettorale relativa all'elezione del Sindaco e del Consiglio Comunale del Comune di **SANTELPIDIO A MARE** che si svolgerà il 12 Giugno 2022 PER SOSTENERE LA PROPRIA CANDIDATURA A **CONSIGLIERE COMUNALE** e la lista avente il contrassegno: "Cerchio rosso, sfondo interno bianco. Nella parte superiore, al centro, vi è la scritta "SINISTRA", di colore rosso. Subito sotto, in fila orizzontale e di dimensione minore, vi sono tre parole scritte in stampatello, tutte con la prima lettera maiuscola: "Lavoro" (colorata in rosso), "Salute" (in nero), "Ecologia" (in verde). Tutte e tre le parole sono leggermente inclinate verso destra. Sotto le tre parole vi è il disegno stilizzato, in bianco e nero, di Sant'Elpidio a Mare. Il disegno è interrotto, nella parte inferiore, da una fascia diagonale di colore rosso, che è seguita da altre fasce colorate della medesima profondità (a parte l'ultima), che man mano si restringono in lunghezza, seguendo l'ampiezza del cerchio. Esse sono di colori diversi: dopo il rosso, arancione, giallo, verde, celeste, blu e viola. Tutte queste linee, che riempiono la parte inferiore del simbolo, sono inclinate di 8° in senso antiorario. Al centro di questo insieme di linee, nella parte inferiore del simbolo, vi è la scritta bianca "per Sant'Elpidio". Più giù ci sono le due parole "ALESSANDRINI SINDACO", con la seconda subito sotto alla prima."

BILANCIO CONSUNTIVO DELLA SPESA ELETTORALE

DESCRIZIONE	IMPORTO
Spese postali	
Spese telefoniche	
Spese di personale	
Affitto locali	
Spese per automezzi	
Spese tipografiche	
Propaganda radio-televisiva	
Spese varie per manifestazioni e propaganda	
TOTALE	✓

La relativa documentazione contabile è agli atti presso la sede di S. ELPIDIO A MARE

FIRMA 

COMUNE DI _____

N. _____ del registro delle pubblicazioni

 I sottoscritt , in relazione alle vigenti disposizioni in materia di pubblicità del bilancio preventivo di spesa per la campagna elettorale del _____,

DICHIARA

che il presente documento è stato pubblicato all'albo pretorio dal _____ al _____

Data _____

Firma



CA3614001

COMUNE DI MUNICIPALITÀ
SANT'ELPIDIO A MARE

COGNOME / SURNAME

[illegible]

卷之四
 四
 五
 六
 七
 八
 九
 十
 十一
 十二
 十三
 十四
 十五
 十六
 十七
 十八
 十九
 二十
 二十一
 二十二
 二十三
 二十四
 二十五
 二十六
 二十七
 二十八
 二十九
 三十
 三十一
 三十二
 三十三
 三十四
 三十五
 三十六
 三十七
 三十八
 三十九
 四十
 四十一
 四十二
 四十三
 四十四
 四十五
 四十六
 四十七
 四十八
 四十九
 五十
 五十一
 五十二
 五十三
 五十四
 五十五
 五十六
 五十七
 五十八
 五十九
 六十
 六十一
 六十二
 六十三
 六十四
 六十五
 六十六
 六十七
 六十八
 六十九
 七十
 七十一
 七十二
 七十三
 七十四
 七十五
 七十六
 七十七
 七十八
 七十九
 八十
 八十一
 八十二
 八十三
 八十四
 八十五
 八十六
 八十七
 八十八
 八十九
 九十
 九十一
 九十二
 九十三
 九十四
 九十五
 九十六
 九十七
 九十八
 九十九
 一百

DECEMBER

THE
NEW
YORK
PUBLIC
LIBRARY

1000
 900
 800
 700
 600
 500
 400
 300
 200
 100
 0

THE

卷之四

卷之五

1997年
 12月
 12日

[illegible]

THE
NEW
YORK
PUBLIC
LIBRARY
ASTOR
LENOX
TILDEN

卷之四

卷之四
 四庫全書
 子部
 雜家類
 卷之四
 四庫全書
 子部
 雜家類
 卷之四

ADVANCED TECHNOLOGY FOR THE FUTURE

SCADENZA 26.01.2037

NO
NO
UN
OO
ON
UN

S2PS

RENDICONTO DELLE SPESE SOSTENUTE IN CAMPAGNA ELETTORALE
DICHIARAZIONE SOSTITUTIVA DI ATTO DI NOTORIETA' (ART. 47 D.P.R. 28 DICEMBRE 2000, N. 445)

Il Sig. GORI MARCO
nato S. ELPIDIO A MARE il 18.12.1991 cittadino ITALIANO e residente
a S. ELPIDIO A MARE Via O. ZERRACINI n. 714 tel. 3331742509

Consapevole che chiunque rilascia dichiarazioni mendaci, forma atti falsi o ne fa uso è punito ai sensi del codice penale e delle leggi speciali in materia, ai sensi dell'art. 30 della legge 25 marzo 1993, n. 81 ed dell'art. 21 del vigente Statuto Comunale, qui di seguito **DICHIARA** il bilancio consuntivo di spesa per la campagna elettorale relativa all'elezione del Sindaco e del Consiglio Comunale del Comune di **SANTELPIDIO A MARE** che si svolgerà il 12 Giugno 2022 **PER SOSTENERE LA PROPRIA CANDIDATURA A CONSIGLIERE COMUNALE** e la lista avente il contrassegno: "Cerchio rosso, sfondo interno bianco. Nella parte superiore, al centro, vi è la scritta "SINISTRA", di colore rosso. Subito sotto, in fila orizzontale e di dimensione minore, vi sono tre parole scritte in stampatello, tutte con la prima lettera maiuscola: "Lavoro" (colorata in rosso), "Salute" (in nero), "Ecologia" (in verde). Tutte e tre le parole sono leggermente inclinate verso destra. Sotto le tre parole vi è il disegno stilizzato, in bianco e nero, di Sant'Elpidio a Mare. Il disegno è interrotto, nella parte inferiore, da una fascia diagonale di colore rosso, che è seguita da altre fasce colorate della medesima profondità (a parte l'ultima), che man mano si restringono in lunghezza, seguendo l'ampiezza del cerchio. Esse sono di colori diversi: dopo il rosso, arancione, giallo, verde, celeste, blu e viola. Tutte queste linee, che riempiono la parte inferiore del simbolo, sono inclinate di 8° in senso antiorario. Al centro di questo insieme di linee, nella parte inferiore del simbolo, vi è la scritta bianca "per Sant'Elpidio". Più giù ci sono le due parole "ALESSANDRINI SINDACO", con la seconda subito sotto alla prima."

BILANCIO CONSUNTIVO DELLA SPESA ELETTORALE

DESCRIZIONE	IMPORTO
Spese postali	
Spese telefoniche	
Spese di personale	
Affitto locali	
Spese per automezzi	
Spese tipografiche	
Propaganda radio-televisiva	
Spese varie per manifestazioni e propaganda	80 €
TOTALE	80 €

La relativa documentazione contabile è agli atti presso la sede di S. ELPIDIO A MARE

FIRMA [Firma]

COMUNE DI _____
N. _____ del registro delle pubblicazioni

___I___ sottoscritt___, in relazione alle vigenti disposizioni in materia di pubblicità del bilancio preventivo di spesa per la campagna elettorale del _____.

DICHIARA

che il presente documento è stato pubblicato all'albo pretorio dal _____ al _____
Data _____

Firma

RENDICONTO DELLE SPESE SOSTENUTE IN CAMPAGNA ELETTORALE
DICHIARAZIONE SOSTITUTIVA DI ATTO DI NOTORIETA' (ART. 47 D.P.R. 28 DICEMBRE 2000, N. 445)

Il Sig. MARI NOZZI KATIUSCIA
nato S. ELPIDIO A MARE il 25.11.1975 cittadino ITA CLANA e residente
a S. ELPIDIO A MARE Via ROMAGNA n. 26 tel. 333 6962628

Consapevole che chiunque rilascia dichiarazioni mendaci, forma atti falsi o ne fa uso è punito ai sensi del codice penale e delle leggi speciali in materia, ai sensi dell'art. 30 della legge 25 marzo 1993, n. 81 ed dell'art. 21 del vigente Statuto Comunale, qui di seguito **DICHIARA** il bilancio consuntivo di spesa per la campagna elettorale relativa all'elezione del Sindaco e del Consiglio Comunale del Comune di **SANTELPIDIO A MARE** che si svolgerà il 12 Giugno 2022 **PER SOSTENERE LA PROPRIA CANDIDATURA A CONSIGLIERE COMUNALE** e la lista avente il contrassegno: "Cerchio rosso, sfondo interno bianco. Nella parte superiore, al centro, vi è la scritta "SINISTRA", di colore rosso. Subito sotto, in fila orizzontale e di dimensione minore, vi sono tre parole scritte in stampatello, tutte con la prima lettera maiuscola: "Lavoro" (colorata in rosso), "Salute" (in nero), "Ecologia" (in verde). Tutte e tre le parole sono leggermente inclinate verso destra. Sotto le tre parole vi è il disegno stilizzato, in bianco e nero, di Sant'Elpidio a Mare. Il disegno è interrotto, nella parte inferiore, da una fascia diagonale di colore rosso, che è seguita da altre fasce colorate della medesima profondità (a parte l'ultima), che man mano si restringono in lunghezza, seguendo l'ampiezza del cerchio. Esse sono di colori diversi: dopo il rosso, arancione, giallo, verde, celeste, blu e viola. Tutte queste linee, che riempiono la parte inferiore del simbolo, sono inclinate di 8° in senso antiorario. Al centro di questo insieme di linee, nella parte inferiore del simbolo, vi è la scritta bianca "per Sant'Elpidio". Più giù ci sono le due parole "ALESSANDRINI SINDACO", con la seconda subito sotto alla prima."

BILANCIO CONSUNTIVO DELLA SPESA ELETTORALE

DESCRIZIONE	IMPORTO
Spese postali	
Spese telefoniche	
Spese di personale	
Affitto locali	
Spese per automezzi	
Spese tipografiche	
Propaganda radio-televisiva	
Spese varie per manifestazioni e propaganda	80 €
	80 €
TOTALE	80 €

La relativa documentazione contabile è agli atti presso la sede di S. ELPIDIO A MARE

FIRMA 

COMUNE DI _____

N. _____ del registro delle pubblicazioni

_____, sottoscritt__, in relazione alle vigenti disposizioni in materia di pubblicità del bilancio preventivo di spesa per la campagna elettorale del _____.

DICHIARA

che il presente documento è stato pubblicato all'albo pretorio dal _____ al _____

Data _____

Firma

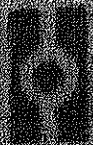

REPUBBLICA ITALIANA
MINISTERO DELL'INTERNO

CARTA DI IDENTITÀ / IDENTITY CARD

COGNOME / LAST NAME
SANT'ELPIDIO A MARE

COGNOME / SURNAME
MARINOZZI

NAME / NAME
KATRUSCIA

LUOGO E DATA DI NASCITA
PLACE AND DATE OF BIRTH
SANT'ELPIDIO A MARE (AN) 25.11.1975

SESSO
SEX
F

EMISSIONE / ISSUING
15.09.2021

FIRMA DEL TITOLARE
HOLDER SIGNATURE

[Signature]

CA906598JY



FINNO

CITTOINANZA
NATIONALITY
ITA

SCADENZA / EXPIRY
25.11.2031

228820

RENDICONTO DELLE SPESE SOSTENUTE IN CAMPAGNA ELETTORALE
DICHIARAZIONE SOSTITUTIVA DI ATTO DI NOTORIETA' (ART. 47 D.P.R. 28 DICEMBRE 2000, N. 445)

Il Sig. MORLA CCO MONIA
nato S. ELPIDIO A MARE il 29.06.1976 cittadino ITALIANA e residente
a S. ELPIDIO A MARE Via ADDA n. 76 tel. 329 2610 600

Consapevole che chiunque rilascia dichiarazioni mendaci, forma atti falsi o ne fa uso è punito ai sensi del codice penale e delle leggi speciali in materia, ai sensi dell'art. 30 della legge 25 marzo 1993, n. 81 ed dell'art. 21 del vigente Statuto Comunale, qui di seguito **DICHIARA** il bilancio consuntivo di spesa per la campagna elettorale relativa all'elezione del Sindaco e del Consiglio Comunale del Comune di **SANT'ELPIDIO A MARE** che si svolgerà il 12 Giugno 2022 PER SOSTENERE LA PROPRIA CANDIDATURA A **CONSIGLIERE COMUNALE** e la lista avente il contrassegno: "Cerchio rosso, sfondo interno bianco. Nella parte superiore, al centro, vi è la scritta "SINISTRA", di colore rosso. Subito sotto, in fila orizzontale e di dimensione minore, vi sono tre parole scritte in stampatello, tutte con la prima lettera maiuscola: "Lavoro" (colorata in rosso), "Salute" (in nero), "Ecologia" (in verde). Tutte e tre le parole sono leggermente inclinate verso destra. Sotto le tre parole vi è il disegno stilizzato, in bianco e nero, di Sant'Elpidio a Mare. Il disegno è interrotto, nella parte inferiore, da una fascia diagonale di colore rosso, che è seguita da altre fasce colorate della medesima profondità (a parte l'ultima), che man mano si restringono in lunghezza, seguendo l'ampiezza del cerchio. Esse sono di colori diversi: dopo il rosso, arancione, giallo, verde, celeste, blu e viola. Tutte queste linee, che riempiono la parte inferiore del simbolo, sono inclinate di 8° in senso antiorario. Al centro di questo insieme di linee, nella parte inferiore del simbolo, vi è la scritta bianca "per Sant'Elpidio". Più giù ci sono le due parole "ALESSANDRINI SINDACO", con la seconda subito sotto alla prima."

BILANCIO CONSUNTIVO DELLA SPESA ELETTORALE

DESCRIZIONE	IMPORTO
Spese postali	
Spese telefoniche	
Spese di personale	
Affitto locali	
Spese per automezzi	
Spese tipografiche	
Propaganda radio-televisiva	
Spese varie per manifestazioni e propaganda	80 €
	80 €
TOTALE	80 €

La relativa documentazione contabile è agli atti presso la sede di S. ELPIDIO A MARE

FIRMA

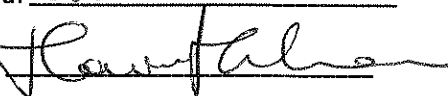

COMUNE DI _____

N. _____ del registro delle pubblicazioni

 I sottoscritt , in relazione alle vigenti disposizioni in materia di pubblicità del bilancio preventivo di spesa per la campagna elettorale del _____,

DICHIARA

che il presente documento è stato pubblicato all'albo pretorio dal _____ al _____

Data _____

Firma

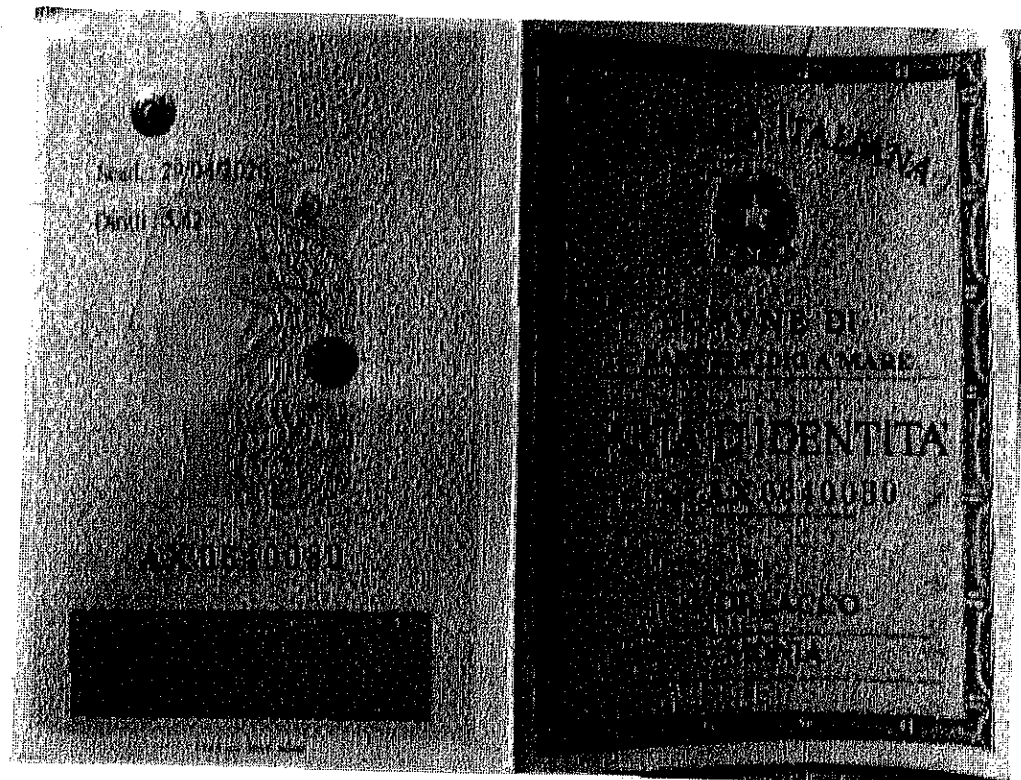
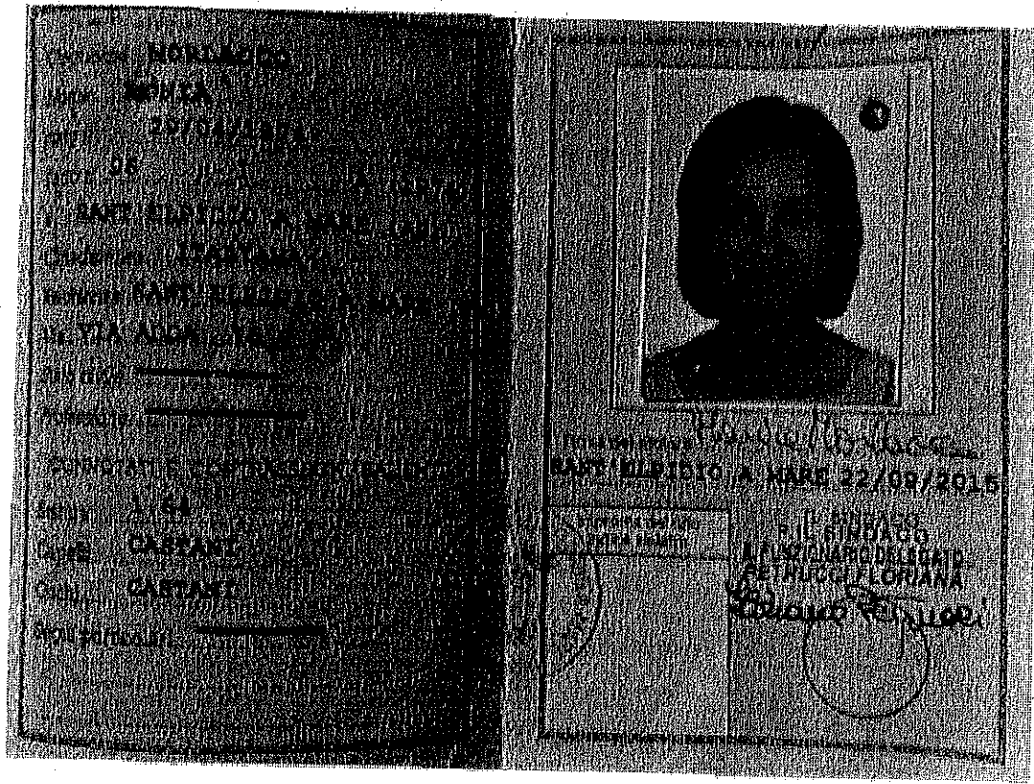

RENDICONTO DELLE SPESE SOSTENUTE IN CAMPAGNA ELETTORALE
DICHIARAZIONE SOSTITUTIVA DI ATTO DI NOTORIETA' (ART. 47 D.P.R. 28 DICEMBRE 2000, N. 445)

Il Sig. OFFIDANI ALESSANDRO
nato S. ELPIDIO A MARE il 03.07.1991 cittadino ITALIANO e residente
a S. ELPIDIO A MARE Via TOSCANA n. 65 tel. 339 26 57 885

Consapevole che chiunque rilascia dichiarazioni mendaci, forma atti falsi o ne fa uso è punito ai sensi del codice penale e delle leggi speciali in materia, ai sensi dell'art. 30 della legge 25 marzo 1993, n. 81 ed dell'art. 21 del vigente Statuto Comunale, qui di seguito **DICHIARA** il bilancio consuntivo di spesa per la campagna elettorale relativa all'elezione del Sindaco e del Consiglio Comunale del Comune di **SANTELPIDIO A MARE** che si svolgerà il 12 Giugno 2022 PER SOSTENERE LA PROPRIA CANDIDATURA A **CONSIGLIERE COMUNALE** e la lista avente il contrassegno: "Cerchio rosso, sfondo interno bianco. Nella parte superiore, al centro, vi è la scritta "SINISTRA", di colore rosso. Subito sotto, in fila orizzontale e di dimensione minore, vi sono tre parole scritte in stampatello, tutte con la prima lettera maiuscola: "Lavoro" (colorata in rosso), "Salute" (in nero), "Ecologia" (in verde). Tutte e tre le parole sono leggermente inclinate verso destra. Sotto le tre parole vi è il disegno stilizzato, in bianco e nero, di Sant'Elpidio a Mare. Il disegno è interrotto, nella parte inferiore, da una fascia diagonale di colore rosso, che è seguita da altre fasce colorate della medesima profondità (a parte l'ultima), che man mano si restringono in lunghezza, seguendo l'ampiezza del cerchio. Esse sono di colori diversi: dopo il rosso, arancione, giallo, verde, celeste, blu e viola. Tutte queste linee, che riempiono la parte inferiore del simbolo, sono inclinate di 8° in senso antiorario. Al centro di questo insieme di linee, nella parte inferiore del simbolo, vi è la scritta bianca "per Sant'Elpidio". Più giù ci sono le due parole "ALESSANDRINI SINDACO", con la seconda subito sotto alla prima."

BILANCIO CONSUNTIVO DELLA SPESA ELETTORALE

DESCRIZIONE	IMPORTO
Spese postali	
Spese telefoniche	
Spese di personale	
Affitto locali	
Spese per automezzi	
Spese tipografiche	
Propaganda radio-televisiva	
Spese varie per manifestazioni e propaganda	80€
TOTALE	80 €

La relativa documentazione contabile è agli atti presso la sede di S. ELPIDIO A MARE

FIRMA 

COMUNE DI _____
N. _____ del registro delle pubblicazioni

 sottoscritt__, in relazione alle vigenti disposizioni in materia di pubblicità del bilancio preventivo di spesa per la campagna elettorale del _____,

DICHIARA

che il presente documento è stato pubblicato all'albo pretorio dal _____ al _____
Data _____

Firma

REPUBBLICA ITALIANA
MINISTERO DELL'INTERNO

CA282811H

CARTA D'IDENTITÀ / IDENTITY CARD
COMUNE DI / MUNICIPIO DI
SANT'ELPIDIO A MARE

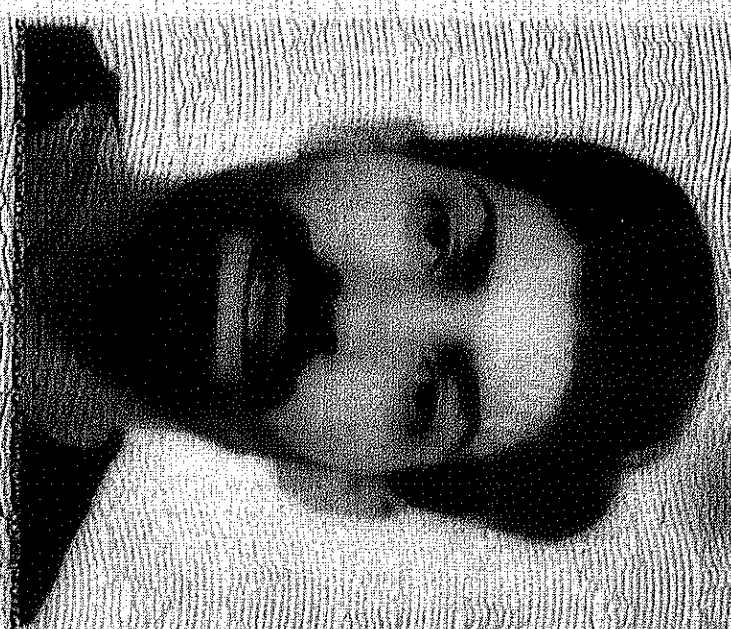

COGNOME / SURNAME
GREGGANI

NOME / NAME
ALESSANDRO

LUOGO E DATA DI NASCITA
PLACE AND DATE OF BIRTH
SANT'ELPIDIO A MARE (AP) 03.07.1991

SESSO
SEX
M

STATURA
HEIGHT
180

EMISSIONE / ISSUANCE
22.09.2020

FIRMA DEL TITOLARE
HOLDER'S SIGNATURE

[Handwritten signature]

CITTADINANZA
NATIONALITY
ITA
SCADENZA / EXPIRY
03.07.2031

539757



VK9C

COGNOME E NOME DEL PADRE E DELLA MADRE O DI CHI NE HA LE VECI
 E ALTRE E MOTHERS TUDORS WALK

中國美術家協會

卷之四

THE UNIVERSITY OF CHICAGO PRESS

RECEIVED

CONSTITUTION

INDIPENDENZA / RESISTENZA

THE NEW YORK PUBLIC LIBRARY

C<ITACA28281HF9<<<<<<<<<<<<<
9107038M3107036ITA<<<<<<<<<<<<<<8
OFFIDANI<<ALESSANDRO<<<<<<<<<<<<

RENDICONTO DELLE SPESE SOSTENUTE IN CAMPAGNA ELETTORALE
DICHIARAZIONE SOSTITUTIVA DI ATTO DI NOTORIETA' (ART. 47 D.P.R. 28 DICEMBRE 2000, N. 445)

Il Sig. SABBATINI FABRIZIO
nato MONTE VIDON CORBATE il 10.09.1961 cittadino ITALIANO e residente
a S. ELPIDIO A MARE Via STR. LUNGO TENNA n. 1924 tel. 3886040672

Consapevole che chiunque rilascia dichiarazioni mendaci, forma atti falsi o ne fa uso è punito ai sensi del codice penale e delle leggi speciali in materia, ai sensi dell'art. 30 della legge 25 marzo 1993, n. 81 ed dell'art. 21 del vigente Statuto Comunale, qui di seguito **DICHIARA** il bilancio consuntivo di spesa per la campagna elettorale relativa all'elezione del Sindaco e del Consiglio Comunale del Comune di **SANTELPIDIO A MARE** che si svolgerà il 12 Giugno 2022 **PER SOSTENERE LA PROPRIA CANDIDATURA A CONSIGLIERE COMUNALE** e la lista avente il contrassegno: "Cerchio rosso, sfondo interno bianco. Nella parte superiore, al centro, vi è la scritta "SINISTRA", di colore rosso. Subito sotto, in fila orizzontale e di dimensione minore, vi sono tre parole scritte in stampatello, tutte con la prima lettera maiuscola: "Lavoro" (colorata in rosso), "Salute" (in nero), "Ecologia" (in verde). Tutte e tre le parole sono leggermente inclinate verso destra. Sotto le tre parole vi è il disegno stilizzato, in bianco e nero, di Sant'Elpidio a Mare. Il disegno è interrotto, nella parte inferiore, da una fascia diagonale di colore rosso, che è seguita da altre fasce colorate della medesima profondità (a parte l'ultima), che man mano si restringono in lunghezza, seguendo l'ampiezza del cerchio. Esse sono di colori diversi: dopo il rosso, arancione, giallo, verde, celeste, blu e viola. Tutte queste linee, che riempiono la parte inferiore del simbolo, sono inclinate di 8° in senso antiorario. Al centro di questo insieme di linee, nella parte inferiore del simbolo, vi è la scritta bianca "per Sant'Elpidio". Più giù ci sono le due parole "ALESSANDRINI SINDACO", con la seconda subito sotto alla prima."

BILANCIO CONSUNTIVO DELLA SPESA ELETTORALE

DESCRIZIONE	IMPORTO
Spese postali	
Spese telefoniche	
Spese di personale	
Affitto locali	
Spese per automezzi	
Spese tipografiche	
Propaganda radio-televisiva	
Spese varie per manifestazioni e propaganda	80€
	80€
TOTALE	80€

La relativa documentazione contabile è agli atti presso la sede di S. ELPIDIO A MARE

FIRMA Sabbatini Fabrizio

COMUNE DI _____
N. _____ del registro delle pubblicazioni

___I___ sottoscritt___, in relazione alle vigenti disposizioni in materia di pubblicità del bilancio preventivo di spesa per la campagna elettorale del _____,

DICHIARA

che il presente documento è stato pubblicato all'albo pretorio dal _____ al _____
Data _____

Firma

Scad. 10/09/2011

Diritto 5,42

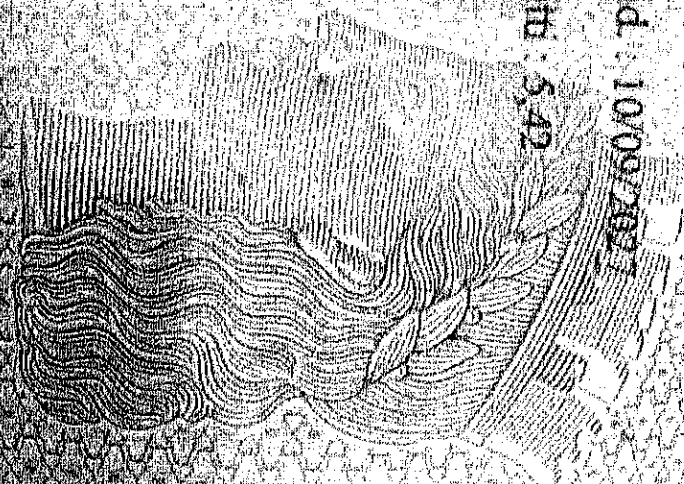

AX 9789574

POSTALCODE

REPUBBLICA ITALIANA



COMUNE DI

SANTEPIEDRO A MARE

CARTA D'IDENTITÀ

N° AX 9789574

BI

SABRATINI

FABRIZIO

Cognome **SABBATINI**

Nome **FABRIZIO**

Nato il **10/09/1961**

(anno **9** P. I. **S. A.** (1961))

a **MONTI VIDON/COMBATTE (AP)**

Cittadinanza **ITALIANA**

Residenza **SANT'ELPIDIO A MARE (FM)**

Via **STRADA LUNGO TENNA, 1924**

Stato civile **-----**

Professione **-----**

CONNOGIATI E COMPAGNISTICI ESISTENTI

Statura **1,68**

Capelli **CASTANI**

Occhi **CASTANI**

Segni particolari **-----**



Firma del titolare

Fabrizio Sabbatini

SANT'ELPIDIO A MARE 12/11/2016

Impronta del dito

Indice sinistro

IL SINDACO

P. IL SINDACO

IL FUNZIONARIO DELEGATO

PETRUCCHI ELORIANA

Fabrizio Sabbatini

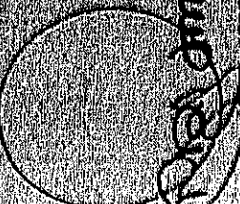

RENDICONTO DELLE SPESE SOSTENUTE IN CAMPAGNA ELETTORALE
DICHIARAZIONE SOSTITUTIVA DI ATTO DI NOTORIETA' (ART. 47 D.P.R. 28 DICEMBRE 2000, N. 445)

Il Sig. SEGHETTI STEFANO
nato S. ELPIDIO A MARE il 13.03.1966 cittadino ITALIANO e residente
a S. ELPIDIO A MARE Via STR. S. CATERINA n. 1640 tel. 339714590

Consapevole che chiunque rilascia dichiarazioni mendaci, forma atti falsi o ne fa uso è punito ai sensi del codice penale e delle leggi speciali in materia, ai sensi dell'art. 30 della legge 25 marzo 1993, n. 81 ed dell'art. 21 del vigente Statuto Comunale, qui di seguito **DICHIARA** il bilancio consuntivo di spesa per la campagna elettorale relativa all'elezione del Sindaco e del Consiglio Comunale del Comune di **SANTELPIDIO A MARE** che si svolgerà il 12 Giugno 2022 PER SOSTENERE LA PROPRIA CANDIDATURA A **CONSIGLIERE COMUNALE** e la lista avente il contrassegno: "Cerchio rosso, sfondo interno bianco. Nella parte superiore, al centro, vi è la scritta "SINISTRA", di colore rosso. Subito sotto, in fila orizzontale e di dimensione minore, vi sono tre parole scritte in stampatello, tutte con la prima lettera maiuscola: "Lavoro" (colorata in rosso), "Salute" (in nero), "Ecologia" (in verde). Tutte e tre le parole sono leggermente inclinate verso destra. Sotto le tre parole vi è il disegno stilizzato, in bianco e nero, di Sant'Elpidio a Mare. Il disegno è interrotto, nella parte inferiore, da una fascia diagonale di colore rosso, che è seguita da altre fasce colorate della medesima profondità (a parte l'ultima), che man mano si restringono in lunghezza, seguendo l'ampiezza del cerchio. Esse sono di colori diversi: dopo il rosso, arancione, giallo, verde, celeste, blu e viola. Tutte queste linee, che riempiono la parte inferiore del simbolo, sono inclinate di 8° in senso antiorario. Al centro di questo insieme di linee, nella parte inferiore del simbolo, vi è la scritta bianca "per Sant'Elpidio". Più giù ci sono le due parole "ALESSANDRINI SINDACO", con la seconda subito sotto alla prima."

BILANCIO CONSUNTIVO DELLA SPESA ELETTORALE

DESCRIZIONE	IMPORTO
Spese postali	
Spese telefoniche	
Spese di personale	
Affitto locali	
Spese per automezzi	
Spese tipografiche	
Propaganda radio-televisiva	
Spese varie per manifestazioni e propaganda	80€
TOTALE	80€

La relativa documentazione contabile è agli atti presso la sede di S. ELPIDIO A MARE

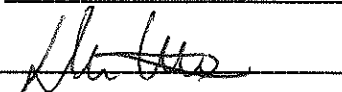
FIRMA 

COMUNE DI _____
N. _____ del registro delle pubblicazioni

 sottoscritt__, in relazione alle vigenti disposizioni in materia di pubblicità del bilancio preventivo di spesa per la campagna elettorale del _____,

DICHIARA

che il presente documento è stato pubblicato all'albo pretorio dal _____ al _____
Data _____

Firma



REPUBBLICA ITALIANA
MINISTERO DELL'INTERNO

CA798553HR

CARTA DI IDENTITÀ / IDENTITY CARD

EDIZIONE DIGITALE/REPUBLIC
SANT'ELPIDIO A.MARE

COGNOME / SURNAME

SEGHETTI

NAME / NAME

STEFANO

LOGO E DATA DI NASCITA

PLACE AND DATE OF BIRTH

SANT'ELPIDIO A.MARE (AN) 13.03.1965

SESSO

STORIA

CA

HEIGHT

1.70

1.70

EMISSIONE / ISSUANCE

12.12.2013

SCADENZA / EXPIRY

13.03.2020

RICERCA DEL TITOLARE
RUBENS SIGNATURE

[Signature]

578154

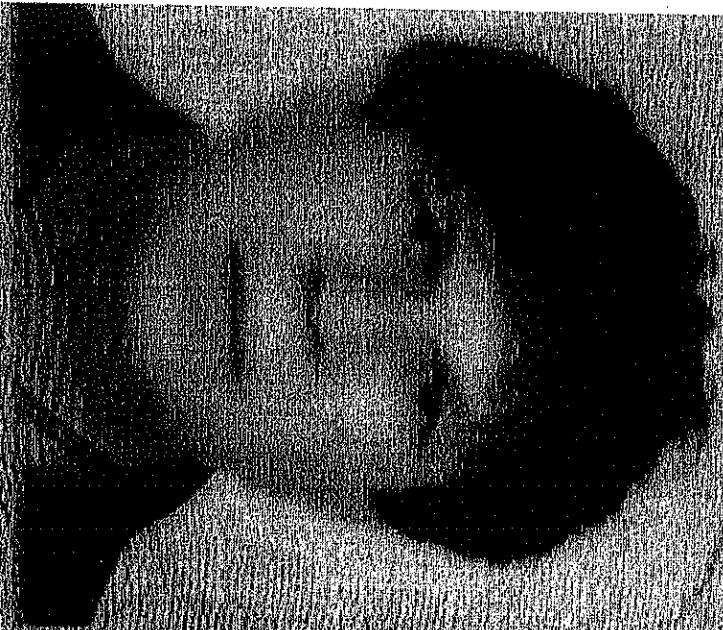

16

RENDICONTO DELLE SPESE SOSTENUTE IN CAMPAGNA ELETTORALE
DICHIARAZIONE SOSTITUTIVA DI ATTO DI NOTORIETA' (ART. 47 D.P.R. 28 DICEMBRE 2000, N. 445)

Il Sig. VIRGILI CRISTIANO
nato 3. ELPIDIO A MARE il 03.05.1978 cittadino ITALIANO e residente
a 3. ELPIDIO A MARE Via LOMBARDIA n. 220 tel. 3478608152

Consapevole che chiunque rilascia dichiarazioni mendaci, forma atti falsi o ne fa uso è punito ai sensi del codice penale e delle leggi speciali in materia, ai sensi dell'art. 30 della legge 25 marzo 1993, n. 81 ed dell'art. 21 del vigente Statuto Comunale, qui di seguito **DICHIARA** il bilancio consuntivo di spesa per la campagna elettorale relativa all'elezione del Sindaco e del Consiglio Comunale del Comune di **SANT'ELPIDIO A MARE** che si svolgerà il 12 Giugno 2022 **PER SOSTENERE LA PROPRIA CANDIDATURA A CONSIGLIERE COMUNALE** e la lista avente il contrassegno: "Cerchio rosso, sfondo interno bianco. Nella parte superiore, al centro, vi è la scritta "SINISTRA", di colore rosso. Subito sotto, in fila orizzontale e di dimensione minore, vi sono tre parole scritte in stampatello, tutte con la prima lettera maiuscola: "Lavoro" (colorata in rosso), "Salute" (in nero), "Ecologia" (in verde). Tutte e tre le parole sono leggermente inclinate verso destra. Sotto le tre parole vi è il disegno stilizzato, in bianco e nero, di Sant'Elpidio a Mare. Il disegno è interrotto, nella parte inferiore, da una fascia diagonale di colore rosso, che è seguita da altre fasce colorate della medesima profondità (a parte l'ultima), che man mano si restringono in lunghezza, seguendo l'ampiezza del cerchio. Esse sono di colori diversi: dopo il rosso, arancione, giallo, verde, celeste, blu e viola. Tutte queste linee, che riempiono la parte inferiore del simbolo, sono inclinate di 8° in senso antiorario. Al centro di questo insieme di linee, nella parte inferiore del simbolo, vi è la scritta bianca "per Sant'Elpidio". Più giù ci sono le due parole "ALESSANDRINI SINDACO", con la seconda subito sotto alla prima."

BILANCIO CONSUNTIVO DELLA SPESA ELETTORALE

DESCRIZIONE	IMPORTO
Spese postali	
Spese telefoniche	
Spese di personale	
Affitto locali	
Spese per automezzi	
Spese tipografiche	
Propaganda radio-televisiva	
Spese varie per manifestazioni e propaganda	
TOTALE	<u> </u>

La relativa documentazione contabile è agli atti presso la sede di S. ELPIDIO A MARE

FIRMA 

COMUNE DI _____
N. _____ del registro delle pubblicazioni

___I___ sottoscritt___, in relazione alle vigenti disposizioni in materia di pubblicità del bilancio preventivo di spesa per la campagna elettorale del _____,

DICHIARA

che il presente documento è stato pubblicato all'albo pretorio dal _____ al _____
Data _____

Firma

Cognome	VIRGILI	
Nome	CRISTIANO	
nato il	03/05/1978	
(alto n. 63 P. I. S. A (1978)		
e	SANT'ELPIDIO A MARE (AP)	
Cittadinanza	ITALIANA	
Residenza	SANT'ELPIDIO A MARE (FM)	
Via	VIA LOMBARDA, 220	
Stato civile		
Professione		
CONNOTATI E CONTRASSEGNI VALENTI		
Statura	1,80	
Capelli	CASTANI	
Occhi	VIRDI	
Segni particolari		
Piana del titolare		<i>Antonio Venturi</i>
SANT'ELPIDIO A MARE 18/12/2015		
Impronta del dito Indica sinistra		
		IL SINDACO PIL SINDACO IL FUNZIONARIO DELEGATO PETRUCCI FLORIANA
		<i>Antonio Venturi</i>

Serie	03/05/2028
Bravo	542
	
AX 0640488	
	
ITALIA	
REPUBBLICA ITALIANA	
	
COMUNE DI SANT'ELPIDIO A MARE	
CARTA D'IDENTITA'	
N° AX 0640488	
DI VIRGILI CRISTIANO	